



POLTEKKES KEMENKES BANTEN

KODE : PR.MHS.0011

**STANDARD OPERATIONAL PROCEDURE (SOP)
BEASISWA KELUARGA TIDAK MAMPU SECARA EKONOMI**

Versi : 1

1. TUJUAN : Untuk menjamin terlaksananya penyelenggaraan Beasiswa keluarga tidak mampu secara ekonomi
2. RUANG LINGKUP : Penerapan standar prosedur ini terbatas di lingkungan Poltekkes Banten.
3. REFERENSI :
 - a. Surat Kepala Badan PPSDM no.MD.02.05/II/IV.2/10204/2014
 - b. Keputusan Presiden Nomor 10 tahun 2011
4. DEFINISI : Beasiswa keluarga tidak mampu secara ekonomi adalah beasiswa yang diberikan kepada mahasiswa tk 1 semester 1 yang telah lolos verifikasi yang ditetapkan berdasarkan SK BPPSDM Kesehatan.
5. PROSEDUR :
 1. Calon mahasiswa mengajukan permohonan penerima Beasiswa keluarga tidak mampu secara ekonomi pada saat mendaftar Sopenmaru berdasarkan surat permohonan dari orang tua/wali yang disertai dengan surat keterangan tidak mampu dari desa dan kecamatan.
 2. Calon mahasiswa yang lolos seleksi baik melalui jalur PMDP maupun ujian tulis diajukan pada tim.
 3. Tim membuat rekapitulasi calon peneriman beasiswa pada Pudir III
 4. Pudir III dan Tim membuat jadwal dan pembagian tugas untuk melakukan verifikasi lapangan.
 5. Tim survey melakukan verifikasi lapangan
 6. Hasil survey diserahkan pada tim verifikator
 7. Tim mengadakan rapat penentuan penerima beasiswa
 8. Membuat berita acara persetujuan
 9. Mengajukan penetapan SK ke BPPSDM Kemenkes RI
 10. Membuat SK Direktur
 11. Surat pemberitahuan pada orang tua/wali penerima bantuan Beasiswa dengan tembusan ke jurusan masing-masing
 12. Pelaporan.

6. DIAGRAM ALIR

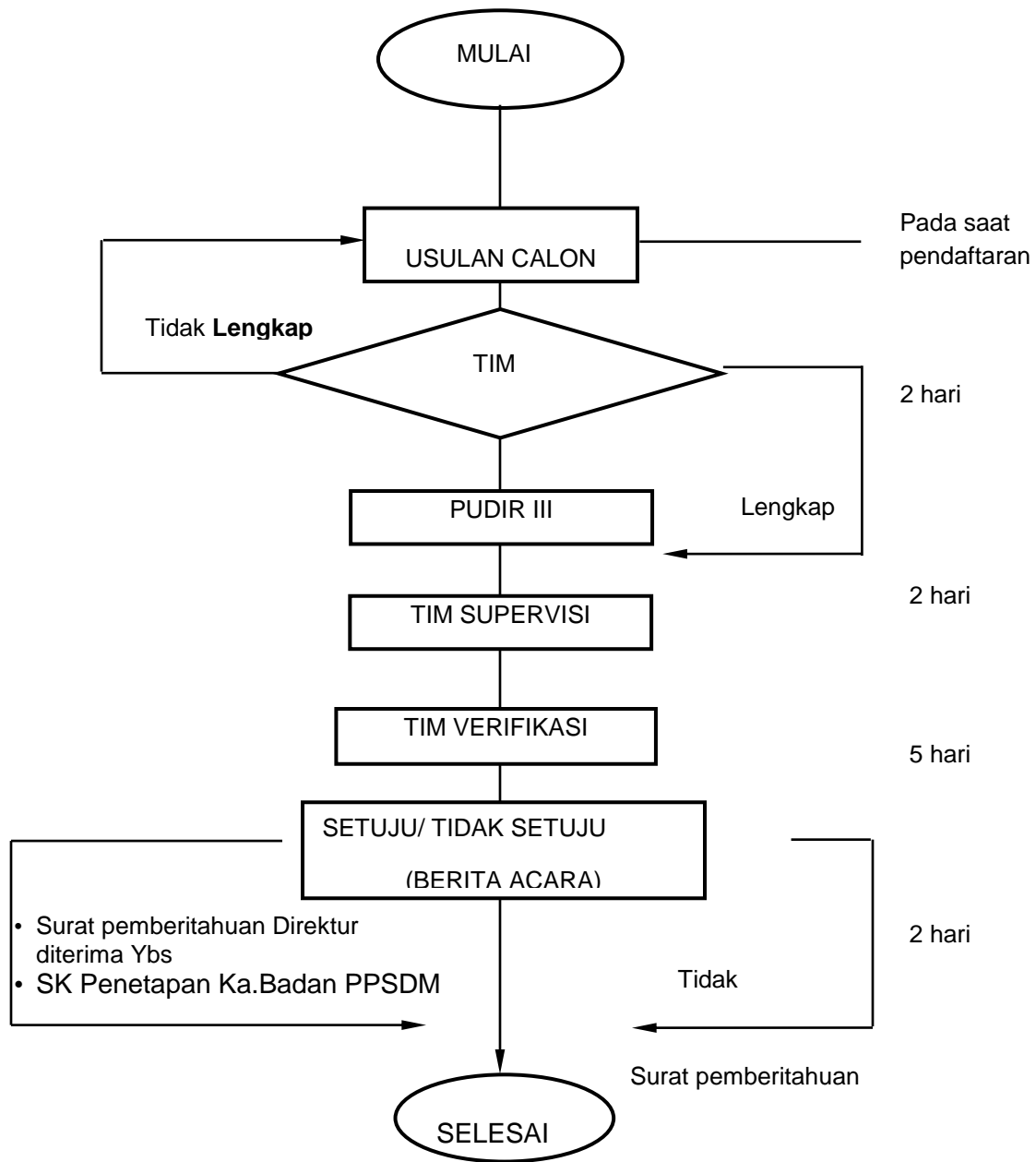

7. Dokumen

7.1 Formulir Lembar Observasi Calon Mahasiswa Penerima Beasiswa Tidak Mampu Secara Ekonomi (FM.MHS.0025.V1)

| | | | |
|---------------|-------------------------------------|---------------------------------|------------------|
| Dibuat Oleh : | Diperiksa oleh : Pudir III | Disahkan oleh : Direktur | Distribusi: |
| Tgl: | Wawan S. Zaini, S.Pd, M.Kes Tgl: | Een Sukaedah, SKM.M.Kes Tgl: | Semua unit Kerja |